

Faronics
SYSTEMPROFILER™

◦ Guide de l'utilisateur

SEE The Whole Picture

Derniere modification : Mai 2009

© 1999 - 2009 Faronics Corporation. Tous droits reserves. Faronics, Deep Freeze, Faronics Core Console, Faronics Anti-Executable, Faronics Device Filter, Faronics Power Save, Faronics Insight, Faronics System Profile et WINSelect sont des marques commerciales et deposes de Faronics Corporation. Tous les autres noms de societes et de produits sont des marques de commerce de leurs proprietaires respectifs.

Contents

Preface	5
Informations importantes.	6
A propos de Faronics	6
Documentation sur le produit	6
Assistance technique.	7
Introduction	8
Aperçu de Faronics System Profiler Standard	9
A propos de Faronics System Profiler Standard	9
Configuration systeme.	10
Execution de Faronics System Profiler Standard	11
Execution de Faronics System Profiler Standard	12
Acceder a Faronics System Profiler Standard	13
Utilisation de Faronics System Profiler Standard	15
Noeuds Faronics System Profiler Standard	16
Noeud Resume	17
Noeud du logiciel Faronics	18
Noeud Machine	19
Noeud Systeme d'exploitation	20
Noeud Materiel	21
Noeud Programmes en cours d'execution.	22
Noeud Applications installees	23
Menu d'Aide	24
Ouverture d'un rapport existant de Faronics System Profiler Standard.	25
Enregistrer un rapport de Faronics System Profiler Standard	26
Envoi d'un rapport Faronics System Profiler Standard a Faronics.	27
Fermer Faronics System Profiler Standard	29

Preface

Ce guide de l'utilisateur décrit comment exécuter et utiliser Faronics System Profiler Standard.

Rubriques

Informations importantes

Assistance technique

Informations importantes

Cette section contient des informations importantes a propos de votre produit Faronics.

A propos de Faronics

Faronics fournit des solutions de pointe qui permettent de gerer, simplifier et proteger les environnements informatiques complexes. Nos produits garantissent une disponibilite des postes de travail a 100 % et influencent considerablement le quotidien de milliers de professionnels des technologies de l'information. Nos innovations technologiques performantes et orientees vers l'utilisateur profitent aux etablissements scolaires, aux etablissements de sante, aux bibliotheques, aux organisations gouvernementales et aux entreprises.

Documentation sur le produit

Les documents suivants constituent l'ensemble de la documentation Faronics System Profiler Standard :

- *Faronics System Profiler Standard Guide de l'utilisateur* — Ce document vous guide dans l'utilisation du produit.
- *Faronics System Profiler Standard Notes de version* — Ce document enumere les nouvelles fonctions, les problemes connus et les problemes resolus.
- *Faronics System Profiler Standard readme.txt*

Assistance technique

Nous avons déployé tous nos efforts dans la conception de ce logiciel afin de fournir un produit facile à utiliser, sans difficulté. Si vous rencontrez des difficultés, contactez l'assistance technique.

Assistance technique : www.faronics.com/support

Web : www.faronics.com

Introduction

Faronics System Profiler Standard est un utilitaire qui genere un inventaire detaille de la configuration et des proprietes des postes de travail.

Rubriques

***Apercu de Faronics System Profiler Standard
Configuration systeme***

Aperçu de Faronics System Profiler Standard

A propos de Faronics System Profiler Standard

Faronics System Profiler Standard offre à la fois un rapport détaillé et un résumé des composants suivants d'un système :

- Résumé — un aperçu complet du système en bref.
- Logiciel Faronics
 - Nom du logiciel Faronics
 - Version
 - Installer le répertoire
 - Nom du pilote
 - État du pilote
 - Informations relatives au produit
- Machine
- Système d'exploitation
- Matériel
 - Écran de l'ordinateur
 - Lecteurs physiques
 - Unités logiques
 - Mémoire physique
 - Cache
 - UC
 - BIOS
 - Carte mère
 - Connexion Réseau
- Programmes en cours d'exécution
- Applications installées

Configuration systeme

La configuration systeme necessaire a Faronics System Profiler est la suivante :

- Windows 2000, Windows XP, Windows Vista, Terminal 2000 Server, Windows 2003 Server et Windows 2008 Server.
- Internet Explorer 6.0 ou version ulterieure.

Execution de Faronics System Profiler Standard

Ce chapitre décrit comment exécuter et utiliser Faronics System Profiler Standard.

Rubriques

Execution de Faronics System Profiler Standard

Execution de Faronics System Profiler Standard

Pour exécuter Faronics System Profiler Standard, procédez comme suit :

1. Double-cliquez sur le fichier `.exe` pour exécuter Faronics System Profiler Standard.
2. Lisez et acceptez l'accord de licence. Le contrat de licence s'affiche uniquement lorsque Faronics System Profiler Standard s'exécute pour la première fois. Cliquez sur *OK* pour continuer.

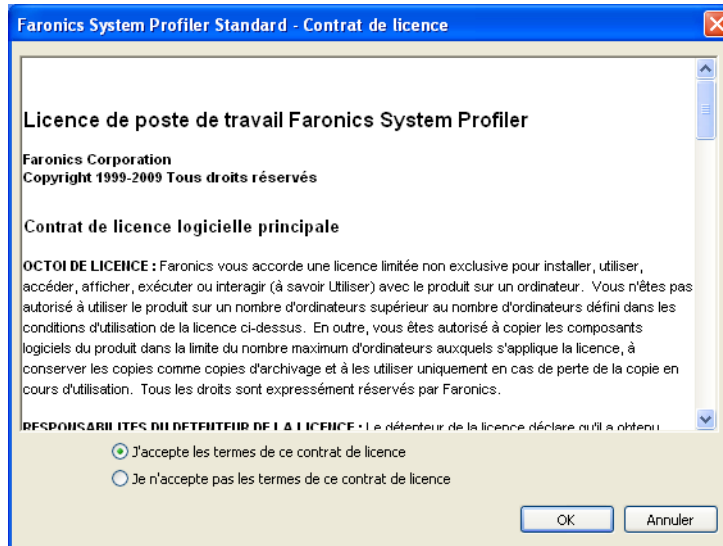

3. Le rapport est généré.

4. Faronics System Profiler Standard est lancé avec le rapport.

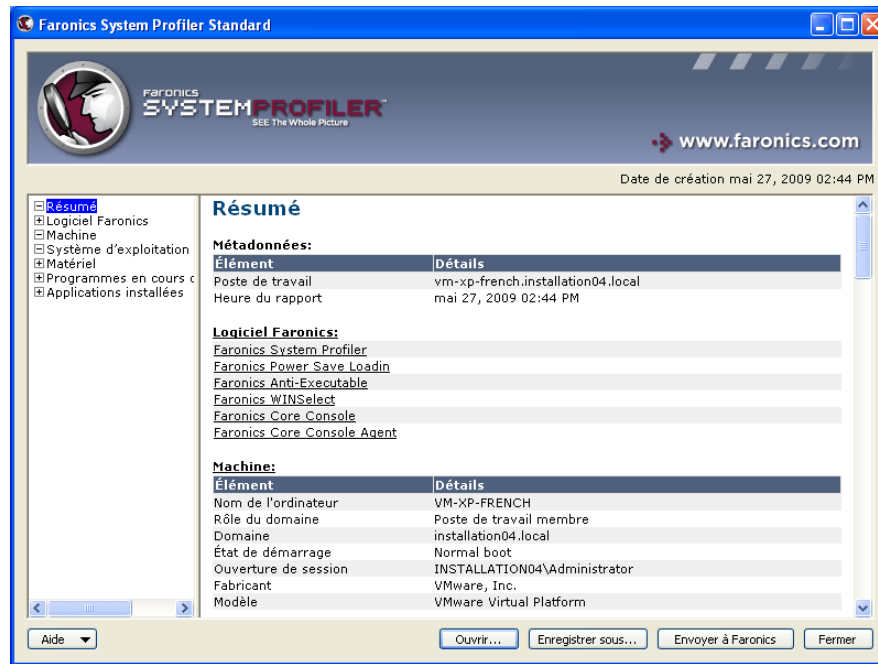

Faronics System Profiler Standard n'installe aucun élément sur votre poste de travail. Toutefois, Faronics System Profiler Standard inscrit dans le répertoire que vous avez accepté le contrat de licence.

Accéder à Faronics System Profiler Standard

Vous pouvez accéder à Faronics System Profiler Standard en double-cliquant sur le fichier *Faronics System Profiler.exe*.

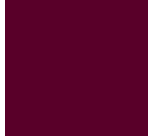

Utilisation de Faronics System Profiler Standard

Ce chapitre explique comment utiliser Faronics System Profiler Standard.

Rubriques

Noeuds Faronics System Profiler Standard

Noeud Resume

Noeud du logiciel Faronics

Noeud Machine

Noeud Systeme d'exploitation

Noeud Materiel

Noeud Programmes en cours d'execution

Noeud Applications installees

Menu d'Aide

Ouverture d'un rapport existant de Faronics System Profiler Standard

Enregistrer un rapport de Faronics System Profiler Standard

Envoi d'un rapport Faronics System Profiler Standard a Faronics

Fermer Faronics System Profiler Standard

Noeuds Faronics System Profiler Standard

Faronics System Profiler Standard fournit plusieurs noeuds pour pouvoir afficher les composants du système. Cliquez sur le noeud pour afficher le sous-noeud de la catégorie.

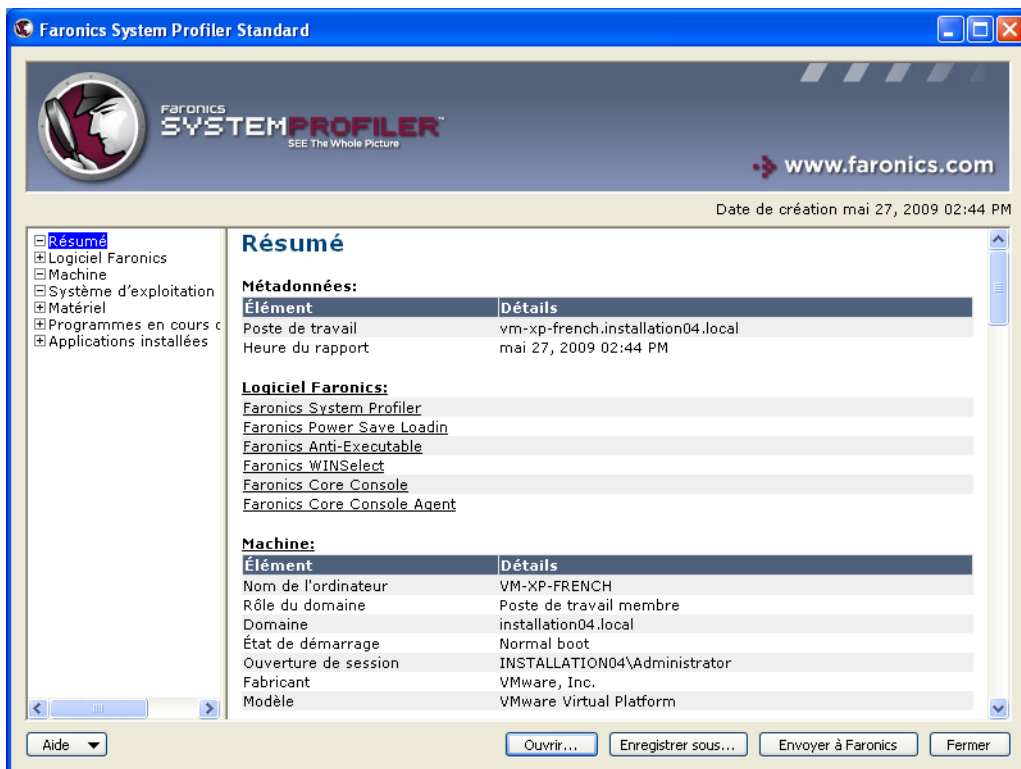

Métadonnées:

Élément	Détails
Poste de travail	vm-xp-french.installation04.local
Heure du rapport	mai 27, 2009 02:44 PM

Logiciel Faronics:

- Faronics System Profiler
- Faronics Power Save Loadin
- Faronics Anti-Executable
- Faronics WINSelect
- Faronics Core Console
- Faronics Core Console Agent

Machine:

Élément	Détails
Nom de l'ordinateur	VM-XP-FRENCH
Rôle du domaine	Poste de travail membre
Domaine	installation04.local
État de démarrage	Normal boot
Ouverture de session	INSTALLATION04\Administrator
Fabricant	VMware, Inc.
Modèle	VMware Virtual Platform

At the bottom of the window, there are buttons for "Aide", "Ouvrir...", "Enregistrer sous...", "Envoyer à Faronics", and "Fermer".

Noeud Resume

Le noeud Resume affiche le resume complet du systeme :

Faronics System Profiler Standard

Faronics **SYSTEM PROFILER**
SEE The Whole Picture

www.faronics.com

Date de création mai 27, 2009 02:44 PM

Résumé

Résumé
 Logiciel Faronics
 Machine
 Système d'exploitation
 Matériel
 Programmes en cours d'installation
 Applications installées

Métadonnées:

Élément	Détails
Poste de travail	vm-xp-french.installation04.local
Heure du rapport	mai 27, 2009 02:44 PM

Logiciel Faronics:

- Faronics System Profiler
- Faronics Power Save Loadin
- Faronics Anti-Executable
- Faronics WINSelect
- Faronics Core Console
- Faronics Core Console Agent

Machine:

Élément	Détails
Nom de l'ordinateur	VM-XP-FRENCH
Rôle du domaine	Poste de travail membre
Domaine	installation04.local
État de démarrage	Normal boot
Ouverture de session	INSTALLATION04\Administrator
Fabricant	VMware, Inc.
Modèle	VMware Virtual Platform

Aide

Ouvrir... Enregistrer sous... Envoyer à Faronics Fermer

Noeud du logiciel Faronics

Le noeud du logiciel Faronics affiche la liste entiere des sous-noeuds du logiciel Faronics :

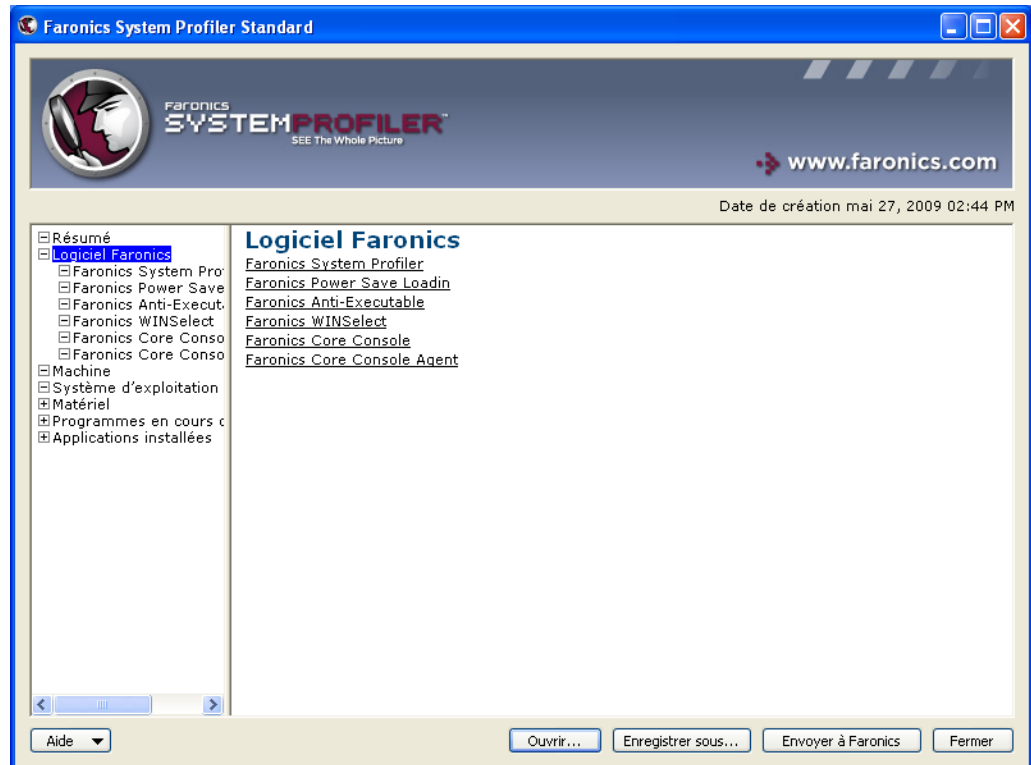

Le noeud du logiciel Faronics affiche les informations suivantes :

- Nom du logiciel Faronics
- Version
- Installer le repertoire
- Nom du pilote
- Etat du pilote
- Informations relatives au produit

Noeud Machine

Le noeud Resume affiche les parametres et la configuration du systeme :

The main content area is titled "Système informatique: VM-XP-FRENCH" and contains a table of system parameters:

Élément	Détails pour VM-XP-FRENCH
AdminPasswordStatus	1
AutomaticResetBootOption	Vrai
AutomaticResetCapability	Vrai
BootOptionOnLimit	3
BootOptionOnWatchDog	3
BootROMSupported	Vrai
BootupState	Normal boot
Caption	VM-XP-FRENCH
ChassisBootupState	3
CreationClassName	Win32_ComputerSystem
CurrentTimeZone	120
DaylightInEffect	Vrai
Description	AT/AT COMPATIBLE
Domain	installation04.local
DomainRole	Poste de travail membre
EnableDaylightSavingsTime	Vrai
FrontPanelResetStatus	3
InfraredSupported	Faux
KeyboardPasswordStatus	3
Manufacturer	VMware, Inc.
Model	VMware Virtual Platform
Name	VM-XP-FRENCH

At the bottom of the window, there are buttons for "Aide", "Ouvrir...", "Enregistrer sous...", "Envoyer à Faronics", and "Fermer".

Noeud Systeme d'exploitation

Le noeud Systeme d'exploitation affiche les parametres et la configuration du systeme d'exploitation installe sur le systeme :

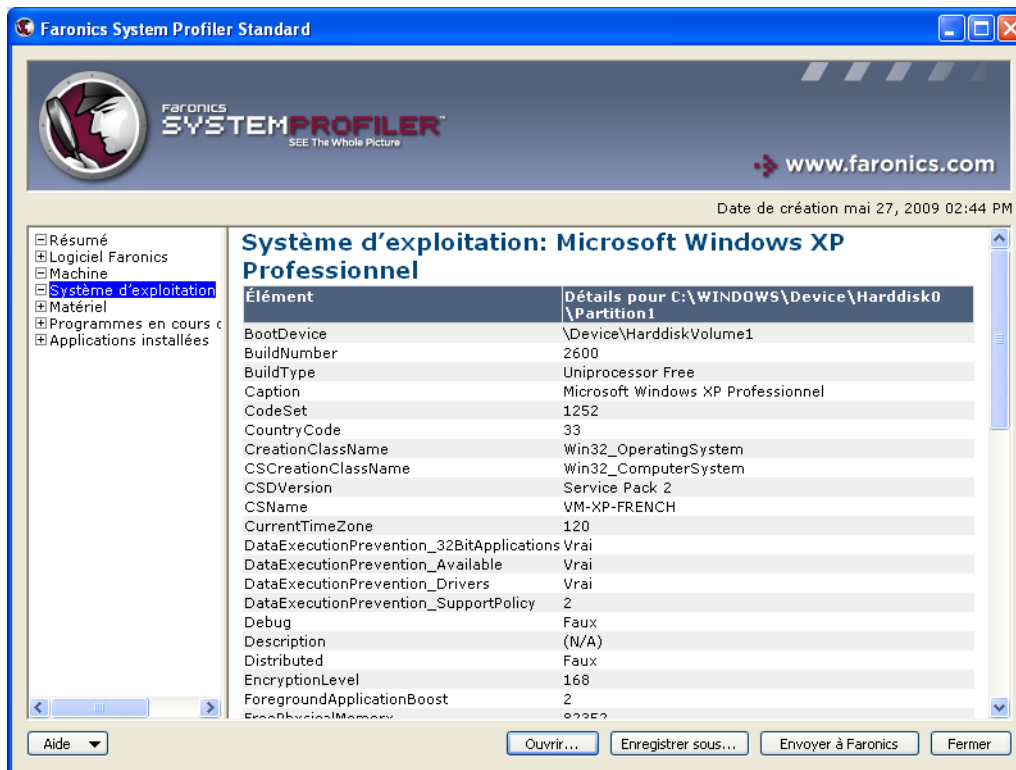

Élément	Détails pour C:\WINDOWS\Device\Harddisk0\Partition1
BootDevice	\Device\HarddiskVolume1
BuildNumber	2600
BuildType	Uniprocessor Free
Caption	Microsoft Windows XP Professionnel
CodeSet	1252
CountryCode	33
CreationClassName	Win32_OperatingSystem
CSCreationClassName	Win32_ComputerSystem
CSDVersion	Service Pack 2
CSName	VM-XP-FRENCH
CurrentTimeZone	120
DataExecutionPrevention_32BitApplications	Vrai
DataExecutionPrevention_Available	Vrai
DataExecutionPrevention_Drivers	Vrai
DataExecutionPrevention_SupportPolicy	2
Debug	Faux
Description	(N/A)
Distributed	Faux
EncryptionLevel	168
ForegroundApplicationBoost	2
FreePhysicalMemory	82252

At the bottom of the window, there are buttons for 'Aide', 'Ouvrir...', 'Enregistrer sous...', 'Envoyer à Faronics', and 'Fermer'.

Noeud Materiel

Le noeud Materiel affiche la liste complete du materiel installe sur le systeme :

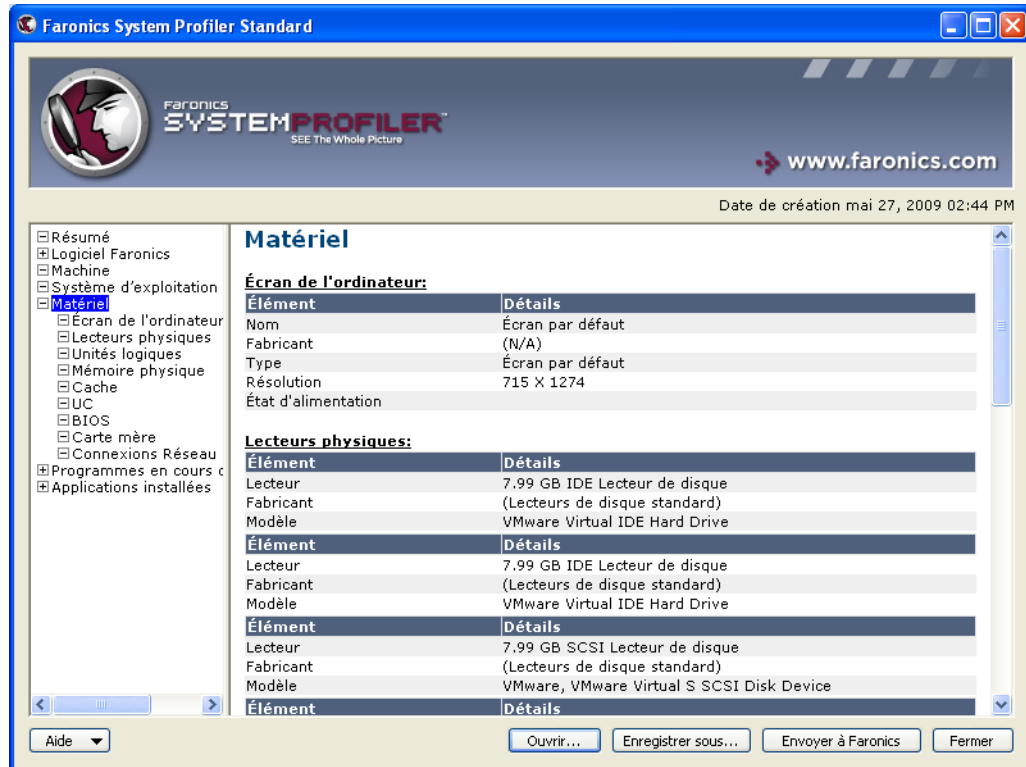

Le noeud Materiel possède les sous-noeuds suivants qui offrent des informations détaillées :

- Ecran de l'ordinateur
- Lecteurs physiques
- Unites logiques
- Memoire physique
- Cache
- UC
- BIOS
- Carte mere
- Connexions Réseau

Noeud Programmes en cours d'exécution

Le noeud Programmes en cours d'exécution affiche la liste complete des programmes en cours d'exécution sur le systeme :

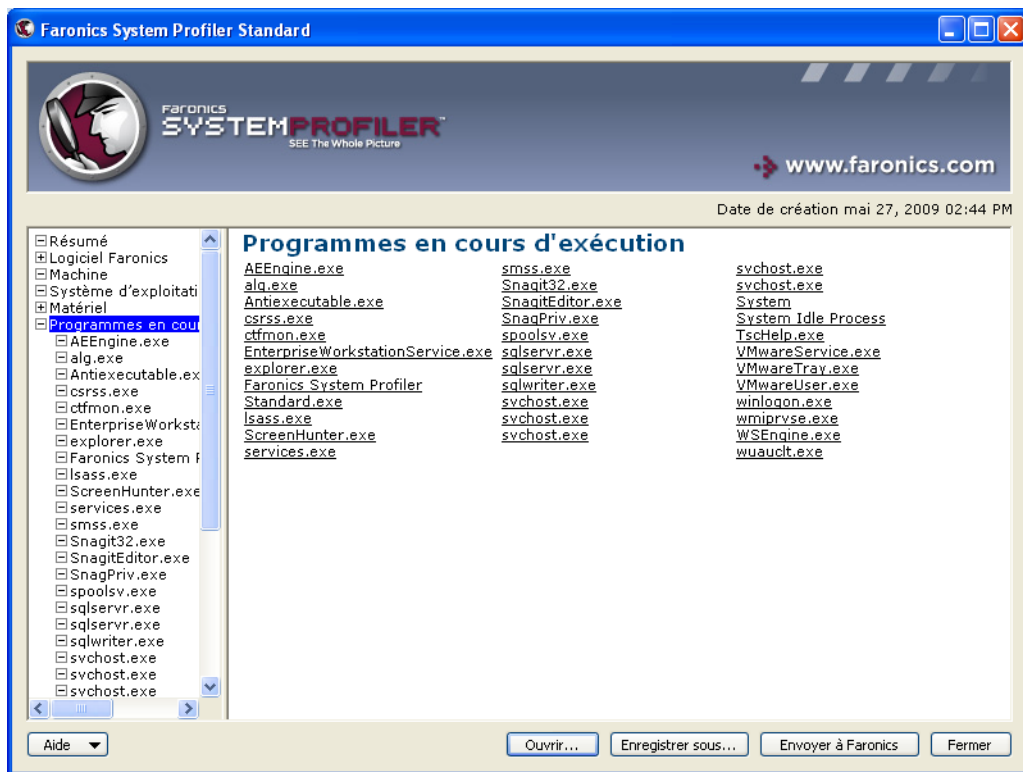

Noeud Applications installees

Le noeud Applications installees affiche la liste complete des programmes actuellement installes sur le systeme :

Menu d'Aide

Le menu d'Aide offre plusieurs options (décrites ci-dessous).

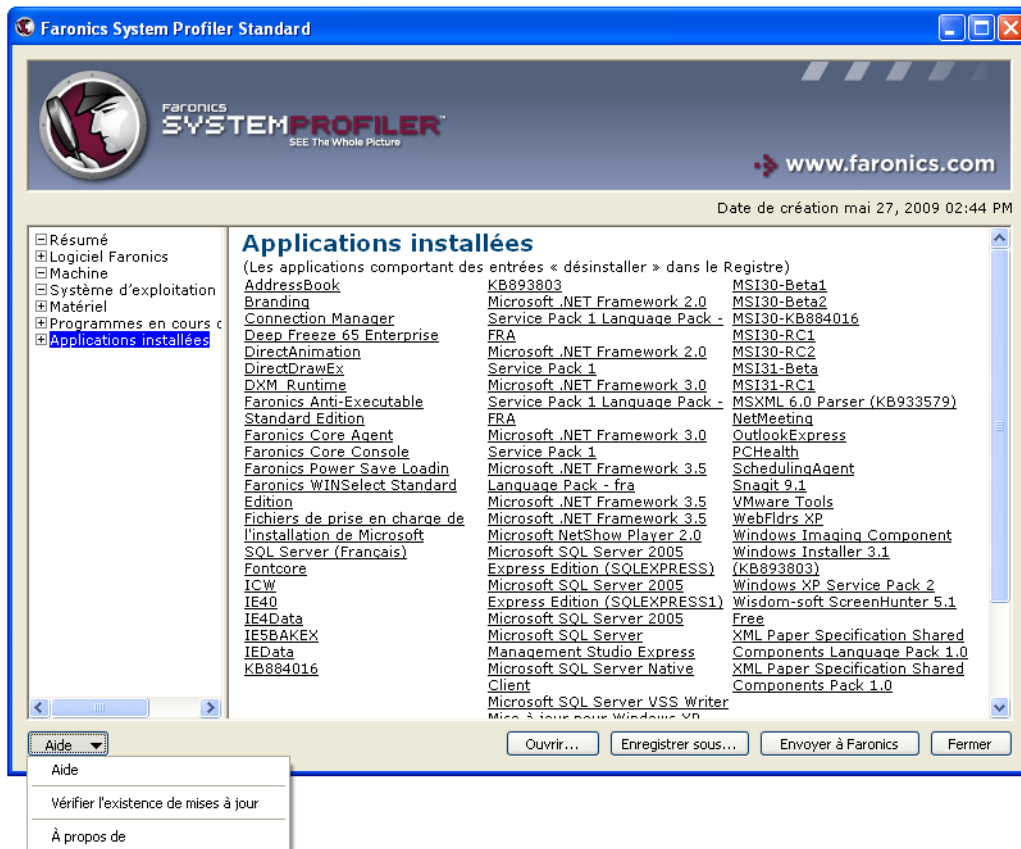

Les options suivantes sont disponibles dans le menu d'Aide :

- *Aide* - l'aide en ligne est lancée.
- *Rechercher les mises à jour-essaie* de voir si une nouvelle version de Faronics System Profiler Standard est disponible.
- *A propos de* - affiche la Version, les informations relatives à la licence et la mémoire disponible sur Windows.

Ouverture d'un rapport existant de Faronics System Profiler Standard

Pour ouvrir un rapport existant de Faronics System Profiler Standard, procédez comme suit :

1. Cliquez sur *Ouvrir* dans Faronics System Profiler Standard.

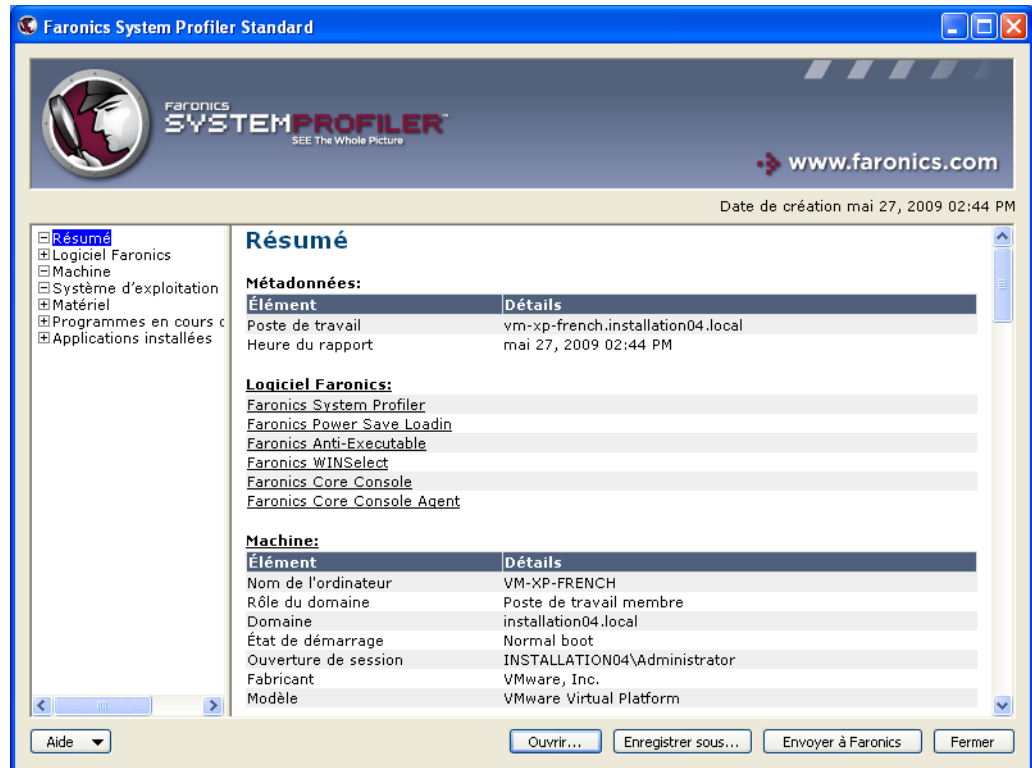

2. La boîte de dialogue *Ouvrir* apparaît.

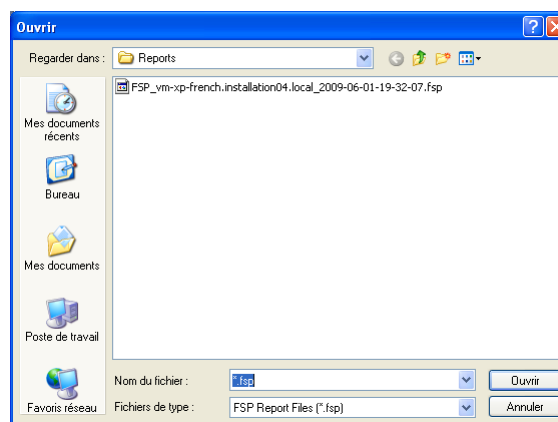

3. Sélectionnez le rapport et cliquez sur *Ouvrir*.

Enregistrer un rapport de Faronics System Profiler Standard

Pour enregistrer un rapport de Faronics System Profiler Standard, procédez comme suit :

1. Cliquez sur *Enregistrer sous* dans Faronics System Profiler Standard.

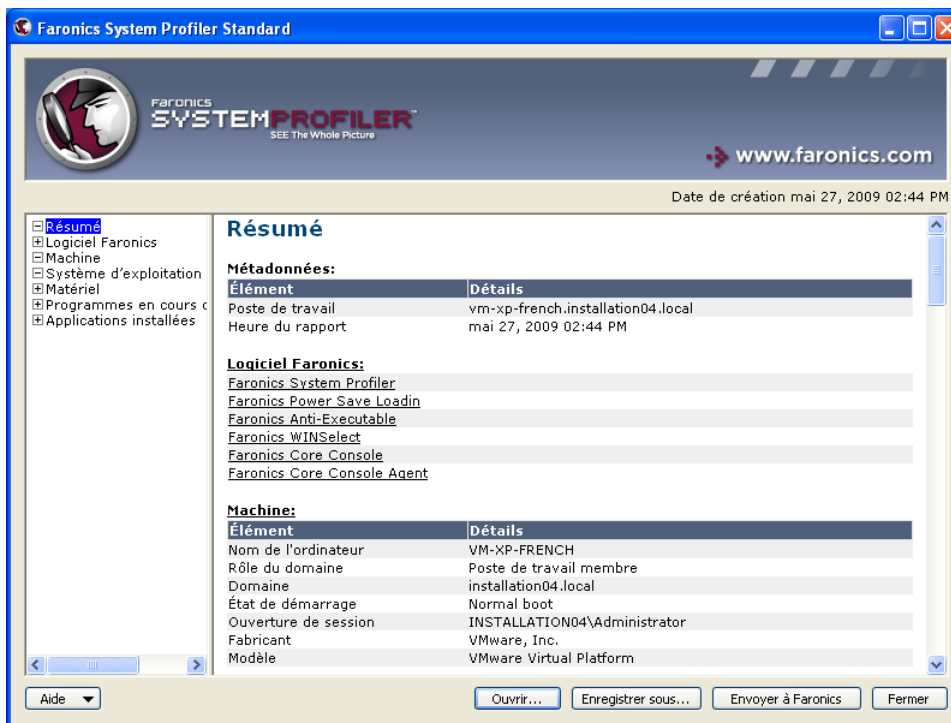

2. La boîte de dialogue *Enregistrer sous* apparaît. Le nom de fichier par défaut apparaît au format <Nom du poste de travail>< Date ><Heure>. Vous pouvez modifier le nom du fichier le cas échéant.

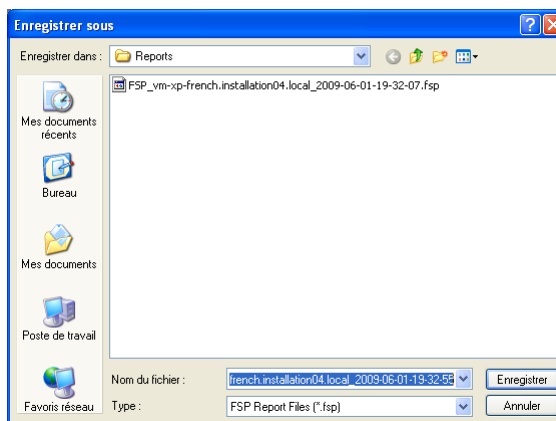

3. Sélectionnez l'emplacement et cliquez sur *Enregistrer*. Le rapport est enregistré au format *.fsp*, qui ne peut être ouvert qu'en utilisant Faronics System Profiler Standard.

Envoi d'un rapport Faronics System Profiler Standard a Faronics

Faronics System Profiler Standard peut être utilisé pour envoyer un rapport à l'assistance technique de Faronics. Ce rapport permet au service d'assistance technique d'analyser la configuration actuelle du système et la liste du logiciel Faronics installé.

Pour envoyer un rapport Faronics System Profiler Standard, procédez comme suit :

1. Cliquez sur *Envoyer à Faronics* dans Faronics System Profiler Standard.

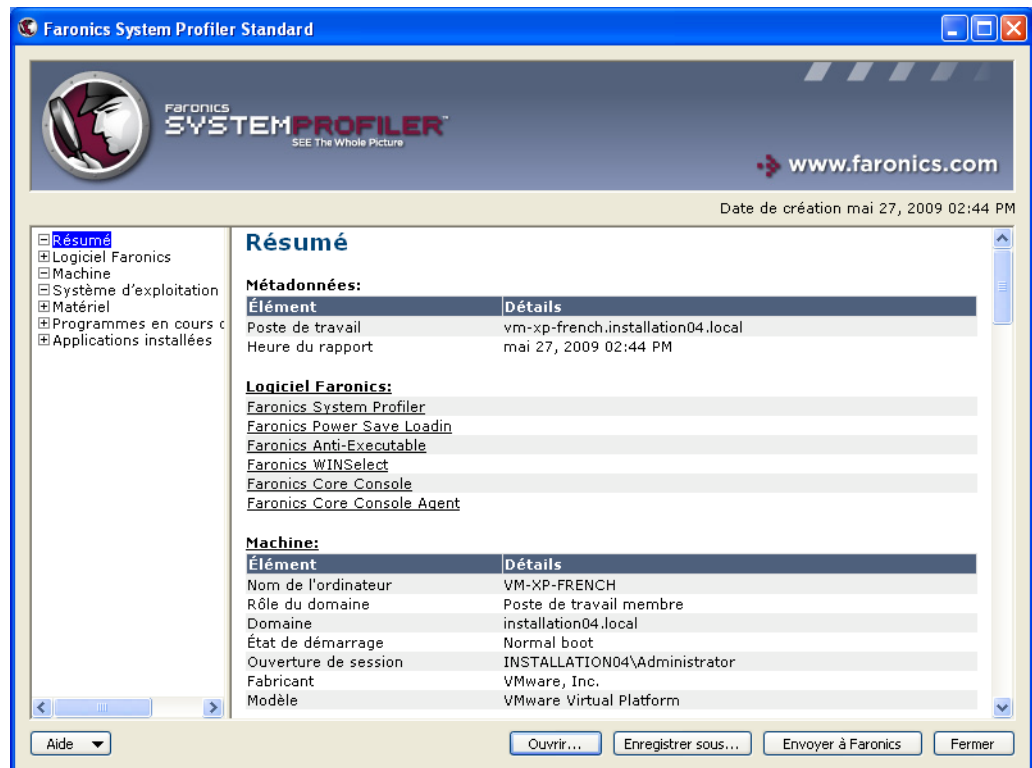

2. La boîte de dialogue *Envoyer à Faronics* s'affiche.

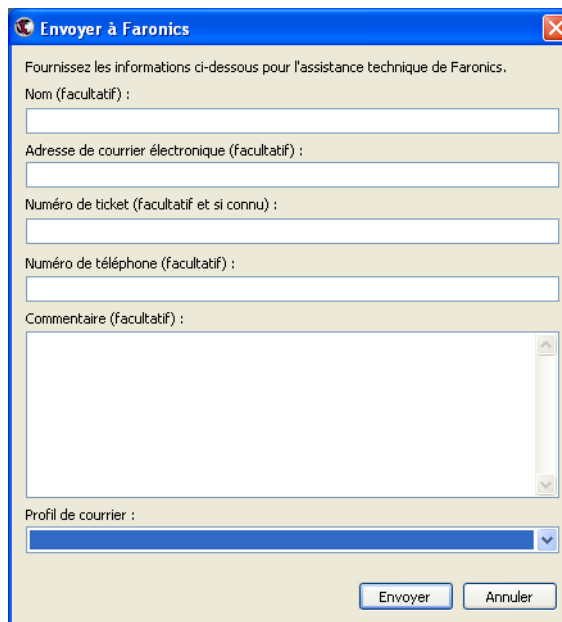

3. Renseignez les champs suivants :

- Nom
- Courrier électronique
- Numéro de ticket (si connu)
- Numéro de téléphone
- Commentaire
- Profil de courrier - sélectionnez un profil de courrier électronique conforme à MAPI pour envoyer les informations à Faronics.

4. Cliquez sur *Envoyer*.

Si vous ne disposez pas d'un courrier électronique conforme à MAPI conforme installé, vous pouvez aussi joindre le rapport Faronics System Profiler Standard à tout courrier électronique ou Web et l'envoyer à l'assistance technique de Faronics.

Toute communication avec Faronics Corporation concernant les rapports générés par Faronics System Profiler Standard sont strictement confidentiels.

Fermer Faronics System Profiler Standard

Cliquez sur le bouton *Fermer* de la fenetre Faronics System Profiler Standard ou sur l'icone *Fermer* de la barre de titre pour fermer Faronics System Profiler Standard.